

# 臺灣南區100學年度高級中等學校 舞蹈班（科）聯合術科測驗及鑑定簡章

（ 含「聯合鑑定術科測驗」簡章  
含「以競賽表現入學」招生簡章  
含「僅採術科成績甄選入學」招生簡章 ）

承辦學校：國立臺中文華高級中學  
地 址：40750 臺中市西屯區寧夏路 240 號  
電 話：(04)23124000#234(特教組)或#216(舞蹈班)  
傳 真：(04)23113919  
網 址：<http://www.whsh.tc.edu.tw>

# 目 錄

學生鑑定安置流程 .....	2
招生管道說明 .....	3
各項招生管道參加學校及招生名額 .....	4
聯合鑑定術科測驗簡章 .....	5
以競賽表現入學招生簡章 .....	23
僅採術科成績甄選入學招生簡章 .....	33
國立臺中文華高級中學交通路線圖 .....	47

# 臺灣南區 100 學年度高級中等學校舞蹈班(科)學生鑑定安置流程

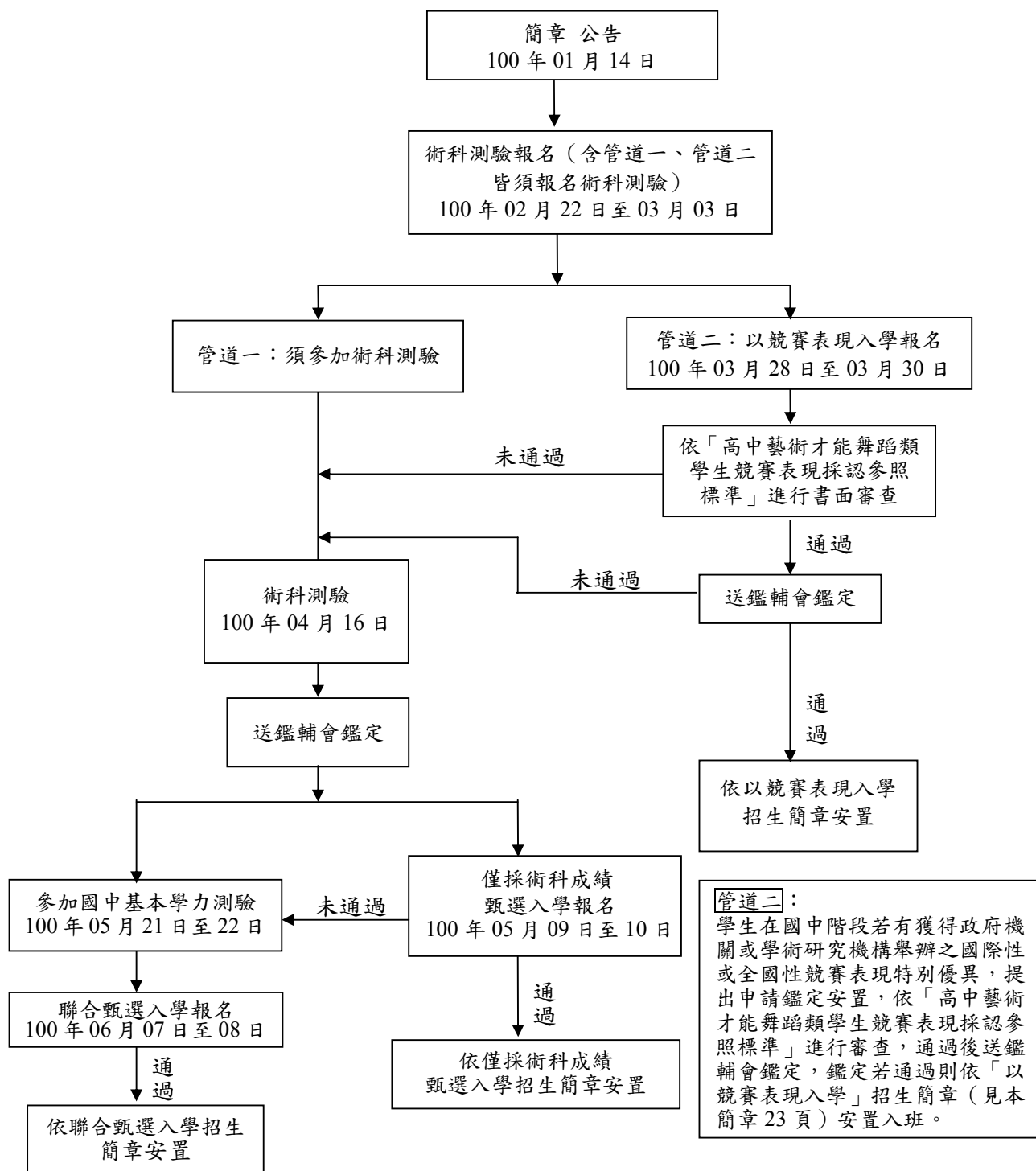

**管道一：**  
 學生參加術科測驗後，術科測驗委員會依術科測驗成績送鑑輔會鑑定，核發鑑定通過文號後，學生可選擇報名參加「僅採術科成績甄選入學」(見本簡章 33 頁)，若未報名僅採術科成績甄選入學或僅採術科成績甄選入學未通過者，則須參加國中基測，以基測成績及術科測驗成績，報名參加「聯合甄選入學(需有基測成績及術科測驗成績，見聯合甄選入學招生簡章)」。

# 臺灣南區100學年度高級中等學校舞蹈班(科)招生管道說明

## 壹、資優類：

### 一、管道一：

#### (一) 僅採術科成績甄選入學：

學生參加術科測驗後，術科測驗委員會依術科測驗成績送鑑輔會鑑定，核發鑑定通過文號後，學生可選擇報名參加「僅採術科成績甄選入學」(見本簡章33頁)。本管道甄選入學僅採術科測驗成績，不採計國中階段在校成績及國中基本學力測驗成績。

#### (二) 聯合甄選入學：

學生若未報名僅採術科成績甄選入學或僅採術科成績甄選入學未通過者，則須參加國中基本學力測驗，以基測成績及術科測驗成績(須鑑定通過)報名參加「聯合甄選入學(見聯合甄選入學簡章)」。

### 二、管道二：以競賽表現入學

學生在國中階段若有獲得政府機關或學術研究機構舉辦之國際性或全國性競賽表現特別優異，除參加術科測驗外，亦可另行提出申請鑑定安置，報名前必須先報名術科測驗，若未報名術科測驗，不得報名以競賽表現入學(已先行繳交之術科測驗費用，轉為鑑定審查費用。若鑑定不通過，參加術科測驗不再收取費用)。依「高中藝術才能舞蹈類學生競賽表現採認參照標準」進行審查，若審查不通過，考生逕行參加術科測驗；若審查通過後送鑑輔會鑑定。若鑑定不通過，考生逕行參加術科測驗；鑑定若通過則依「以競賽表現入學」招生簡章(見本簡章23頁)中，各校招生條件安置入班。依各校招生條件排序，依序錄取至各校提供之名額，若未獲安置入班，則可參加術科測驗，選擇以僅採術科成績甄選入學招生安置；或繼續參加國中基本學力測驗，以甄選入學招生安置。

## 貳、藝術類：

### 一、以競賽表現入學：

學生在國中階段若有獲得政府機關或學術研究機構舉辦之國際性或全國性競賽表現特別優異(無需經鑑輔會鑑定)，除參加術科測驗外，亦可報名以競賽表現入學(已先行繳交之術科測驗費用，轉為鑑定審查費用。若鑑定不通過，參加術科測驗不再收取費用)。依「以競賽表現入學」招生簡章各校招生條件進行審查，若審查不通過，考生逕行參加術科測驗；若審查通過則依「以競賽表現入學」招生簡章(見本簡章23頁)安置入班。

### 二、僅採術科成績甄選入學：

學生參加術科測驗後，不論鑑定通過與否，學生均可選擇報名參加藝術類學校「僅採術科成績甄選入學」(見本簡章33頁)。本管道甄選入學僅採術科測驗成績，不採計國中階段在校成績及國中基本學力測驗成績。

### 三、聯合甄選入學：

學生若未報名僅採術科成績甄選入學或僅採術科成績甄選入學未通過者，則須參加國中基本學力測驗，以基測成績及術科測驗成績(不論鑑定通過與否)報名參加「聯合甄選入學(見聯合甄選入學簡章)」。

## 各項招生管道參加學校及招生名額

學校及班(科)別	類別	以競賽表現入學 招生名額	僅採術科成績甄 選入學招生名額	聯合甄選入學 招生名額	招生 名額 總計	備 註
高雄市立左營高級 中學舞蹈資優班	資 優 類	2人	2人 (男2人)	26人 (男10、女16)	30	入班須通過舞蹈 才能優異鑑定
國立臺南家齊女子 高級中學舞蹈資優班	資 優 類	2人	2人 (男1、女1)	26人 (男3、女23)	30	入班須通過舞蹈 才能優異鑑定
國立嘉義女子高級 中學舞蹈資優班	資 優 類	2人	2人 (男1、女1)	26人 (男4、女22)	30	入班須通過舞蹈 才能優異鑑定
國立臺中文華高級 中學舞蹈資優班	資 優 類	2人	2人 (男2人)	26人 (男5、女21)	30	入班須通過舞蹈 才能優異鑑定
高雄市私立中華藝術 學校舞蹈科	藝 術 類	5人	11人 (男女兼收)	14人 (男女兼收)	30	入班無須通過 舞蹈才能 優異鑑定
臺中縣私立青年高級 中學舞蹈科	藝 術 類	2人	2人 (男女兼收)	26人 (男女兼收)	30	入班無須通 過舞蹈才能 優異鑑定

※以競賽表現入學招生名額、僅採術科成績甄選入學招生名額若安置後有餘額則併入聯合甄選入學招生名額，有關各校聯合甄選入學實際招生人數，於100年5月27日前公告於「臺灣南區100學年度高級中等學校舞蹈班(科)聯合甄選入學委員會網址」及「高中資優資訊網」。

臺灣南區 100 學年度高級中等學校舞蹈班(科)  
聯合鑑定術科測驗簡章

## 臺灣南區100學年度高級中等學校舞蹈班（科）聯合鑑定術科測驗 重要日程表

項 目	日 期	備 註
簡章下載	100年01月14日(星期五)起公告於 國立臺中文華高中網站，並提供下載。 網址： <a href="http://www.whsh.tc.edu.tw">http://www.whsh.tc.edu.tw</a> 高中資優資訊網 網址： <a href="http://excellent.aide.gov.tw">http://excellent.aide.gov.tw</a>	
報 名	<p>網路線上登錄報名： 100年02月22日(星期二)09:00至 100年03月03日(星期四)17:00 於高中資優資訊網填報 網址：<a href="http://excellent.aide.gov.tw">http://excellent.aide.gov.tw</a> 或 <a href="http://192.192.59.24">http://192.192.59.24</a> 系統操作洽詢 E-mail： <a href="mailto:excellent@mail.aide.gov.tw">excellent@mail.aide.gov.tw</a></p> <p>郵寄繳件： 1.100年02月22日至100年03月03日止。 2.以限時掛號郵寄報名應繳資料(報名截止日期以郵戳為憑，逾期不受理)</p>	<p>1.報名一律採用網路線上登錄並郵寄報名資料，報名方式請詳閱本簡章【陸、報名辦法】。</p> <p>2.應屆畢業生一律由就讀之學校辦理集體報名。</p> <p>3.報名費用2,000元。</p> <p>4.收件地址： 國立臺中文華高中特教組 (40750)臺中市西屯區寧夏路240號。</p>
寄發聯合鑑定 術科測驗准考證	100年03月21日(星期一)	
聯合鑑定術科測驗准考證申請 補 發	100年03月25日(星期五)	考生若至100年3月24日仍未收到准考證，請洽國立臺中文華高中特教組申請補發。
以競賽表現入學 報 名	<p>網路線上登錄： 100年03月28日(星期一)09:00至 100年03月30日(星期三)17:00 於高中資優資訊網填報 網址：<a href="http://excellent.aide.gov.tw">http://excellent.aide.gov.tw</a> <a href="http://192.192.59.24">http://192.192.59.24</a> 郵寄繳件： 100年03月28日(星期一)至 100年03月30日(星期三) 以限時掛號郵寄報名應繳資料(報名截止日期以郵戳為憑，逾期不受理)。</p>	一律採用網路線上登錄並郵寄報名資料，報名方式請詳閱「臺灣南區100學年度高級中等學校舞蹈班（科）以競賽表現入學招生簡章」。應屆畢業生一律由就讀之學校辦理集體報名。報名「以競賽表現入學」需先行報名「聯合鑑定術科測驗」。
以競賽表現入學 放 榜	100年04月08日(星期五)	由臺灣南區100學年度高級中等學校舞蹈班(科)聯合鑑定術科測驗委員會於當日09:00後公告於 國立臺中文華高中網站網址： <a href="http://www.whsh.tc.edu.tw">http://www.whsh.tc.edu.tw</a> 高中資優資訊網網址 <a href="http://excellent.aide.gov.tw">http://excellent.aide.gov.tw</a>
以競賽表現入學 報 到	100年04月12日(星期二)	請於當日上午11:00前，由考生或家長親至各錄取學校報到。
以競賽表現入學 錄取考生聲明 放棄錄取資格	100年04月14日(星期四)	填妥「放棄錄取資格聲明書」於當日16:00前由考生或家長親送至錄取學校辦理。
公布試場 分配表	100年04月15日(星期五)	公佈於國立臺中文華高中網站，網址： <a href="http://www.whsh.tc.edu.tw">http://www.whsh.tc.edu.tw</a>

項目	日期	備註
聯合鑑定術科測驗	100年04月16日(星期六)	地點：國立臺中文華高中。
寄發聯合鑑定術科測驗成績通知單	100年04月26日(星期二)	由臺灣南區100學年度高級中等學校舞蹈班(科)聯合鑑定術科測驗委員會寄發。
聯合鑑定術科測驗成績複查暨受理補發成績單	100年04月29日(星期五)	請於09:00至16:00親至國立臺中文華高中特教組辦理，逾時不受理。
寄發舞蹈才能優異鑑定結果通知單	100年05月04日(星期三)	由臺中市特殊教育學生鑑定及就學輔導委員會審核。
舞蹈才能優異鑑定結果通知單受理補發	100年05月06日(星期五)	請於09:00至16:00親至國立臺中文華高中特教組辦理，逾時不受理。
僅採術科成績甄選入學報名暨郵寄繳件	網路線上登錄報名： 100年05月09日(星期一)09:00至 100年05月10日(星期二)17:00 ※以限時掛號郵寄報名應繳資料(報名截止日期以郵戳為憑，逾期不受理)。	詳閱本簡章第33頁「僅採術科成績甄選入學招生簡章」
僅採術科成績甄選入學放榜暨寄發錄取通知單	100年05月16日(星期一)	由臺灣南區100學年度高級中等學校舞蹈班(科)聯合鑑定術科測驗委員會於當日09:00後公告於各校網站，各校網址詳見本簡章第9頁及高中資優資訊網： <a href="http://excellent.aide.gov.tw">http://excellent.aide.gov.tw</a>
僅採術科成績甄選入學報到暨成績複查	100年05月18日(星期三)	1.11:00前至各校，由考生或家長親至錄取學校報到。 2.成績複查請於09:00至16:00，親至國立臺中文華高中特教組辦理，逾時不受理。
僅採術科成績甄選入學錄取考生聲明放棄錄取資格	100年05月20日(星期五)	填妥「放棄錄取資格聲明書」於當日16:00前由考生或家長親送至錄取學校辦理。
公告各校甄選入學實際招生人數	100年05月27日(星期五)	公布於國立臺中文華高中網站及高中資優資訊網。
聯合甄選入學報名	100年06月07日(星期二)至 100年06月08日(星期三)	詳參臺灣南區100學年度高級中等學校舞蹈班(科)聯合甄選入學招生簡章。
聯合甄選入學放榜	100年06月15日(星期三)	公佈於國立臺中文華高中網站 網址： <a href="http://www.whsh.tc.edu.tw">http://www.whsh.tc.edu.tw</a>
聯合甄選入學報到	100年06月17日(星期五)	錄取學生向各校報到。
聯合甄選入學錄取考生聲明放棄錄取資格	100年06月23日(星期四)	填妥「放棄錄取資格聲明書」於當日16:00前由考生或家長親送至錄取學校辦理。



# 目 錄

壹、依據 .....	9
貳、目的 .....	9
參、辦理單位 .....	9
肆、聯合鑑定術科測驗參加學校及招生名額 .....	10
伍、報考資格 .....	10
陸、報名辦法 .....	10
柒、聯合鑑定術科測驗科目、地點及日程 .....	13
捌、聯合鑑定術科測驗成績核算及通知 .....	13
玖、聯合鑑定術科測驗成績複查 .....	13
拾、聯合鑑定術科測驗成績單補發 .....	13
拾壹、鑑定結果通知 .....	14
拾貳、舞蹈才能優異學生鑑定結果通知單補發 .....	14
拾參、申訴處理 .....	14
拾肆、其他注意事項 .....	14
【附件一】聯合鑑定術科測驗報名表 .....	15
【附件二】聯合鑑定術科測驗准考證 .....	16
【附件三】舞蹈性向（國中）觀察推薦表 .....	17
【附件四】舞蹈才能優異鑑定申請及審查表 .....	18
【附件五】應屆畢業生集體報名名冊 .....	19
【附件六】身心障礙考生應考服務申請表 .....	20
【附件七】成績複查申請表 .....	21
【附件八】鑑定結果通知單補發申請表 .....	22

# 臺灣南區 100 學年度高級中等學校舞蹈班(科) 聯合鑑定術科測驗簡章

## 壹、依據

- 一、教育部99年09月03日教育部臺參字第0990148419C號令修正「高級中等學校多元入學招生辦法」辦理。
- 二、教育部公布「特殊教育法」、「身心障礙及資賦優異學生鑑定標準」、「高級中等以下學校藝術才能班設立標準」、「高級中等學校多元入學招生補充規定」及「100學年度高級中等學校藝術才能優異學生鑑定及甄選工作實施計畫」。
- 三、教育部中部辦公室99年10月26日教中（一）字第0990517689號書函「99年度高級中學藝術才能班工作檢討會議紀錄」辦理。

## 貳、目的

本測驗之目的在作為臺灣南區100學年度高級中等學校舞蹈班（科）才能優異學生鑑定之依據，以及臺灣南區100學年度高級中等學校舞蹈班（科）僅採術科成績甄選入學及聯合甄選入學管道之用。

## 參、辦理單位

- 一、指導單位：教育部、教育部中部辦公室、臺中市政府教育局。
- 二、承辦學校：國立臺中文華高級中學。
- 三、協辦學校：高雄市立左營高級中學、國立臺南家齊女子高級中學、國立臺中文華高級中學、高雄市私立中華藝術學校、臺中縣私立青年高級中學。
- 四、招生學校：

校名及班(科)別	地 址	電 話	網 址
高雄市立左營高級中學舞蹈資優班	81344 高雄市左營區海功路 55 號	(07) 5853083	<a href="http://www.tyhs.edu.tw">www.tyhs.edu.tw</a>
國立臺南家齊女子高級中學舞蹈資優班	70052 臺南市中西區健康路一段 342 號	(06) 2133265 分機2160	<a href="http://www.ccgsh.tn.edu.tw">www.ccgsh.tn.edu.tw</a>
國立嘉義女子高級中學舞蹈資優班	60043 嘉義市垂楊路 243 號	(05) 2254603 分機231、814	<a href="http://www.cygsh.tw">www.cygsh.tw</a>
國立臺中文華高級中學舞蹈資優班	40750 臺中市西屯區寧夏路 240 號	(04) 23124000 分機234	<a href="http://www.whsh.tc.edu.tw">www.whsh.tc.edu.tw</a>
高雄市私立中華藝術學校舞蹈科	80460 高雄市鼓山區美術館路 89 號	(07) 5549696 分機360、202	<a href="http://www.charts.kh.edu.tw">www.charts.kh.edu.tw</a>
臺中縣私立青年高級中學舞蹈科	41267 臺中縣大里市中湖路 100 號	(04) 24950376	<a href="http://www.ysh.tcc.edu.tw">www.ysh.tcc.edu.tw</a>

#### 肆、聯合鑑定術科測驗參加學校及招生名額

學校及班(科)別	類別	以競賽表現入學招生名額	僅採術科成績甄選入學招生名額	聯合甄選入學招生名額	招生名額總計	備註
高雄市立左營高級中學舞蹈資優班	資優類	2人	2人 (男2人)	26人 (男10、女16)	30	入班須通過舞蹈才能優異鑑定
國立臺南家齊女子高級中學舞蹈資優班	資優類	2人	2人 (男1、女1)	26人 (男3、女23)	30	入班須通過舞蹈才能優異鑑定
國立嘉義女子高級中學舞蹈資優班	資優類	2人	2人 (男1、女1)	26人 (男4、女22)	30	入班須通過舞蹈才能優異鑑定
國立臺中文華高級中學舞蹈資優班	資優類	2人	2人 (男2人)	26人 (男5、女21)	30	入班須通過舞蹈才能優異鑑定
高雄市私立中華藝術學校舞蹈科	藝術類	5人	11人 (男女兼收)	14人 (男女兼收)	30	入班無須通過舞蹈才能優異鑑定
臺中縣私立青年高級中學舞蹈科	藝術類	2人	2人 (男女兼收)	26人 (男女兼收)	30	入班無須通過舞蹈才能優異鑑定

※以競賽表現入學招生名額、僅採術科成績甄選入學招生名額若安置後有餘額則併入聯合甄選入學招生名額，有關各校聯合甄選入學實際招生人數，於100年5月27日前公告於「臺灣南區100學年度高級中等學校舞蹈班(科)聯合甄選入學委員會網站」及「高中資優資訊網」。

#### 伍、報考資格

- 一、國民中學應屆畢業生或曾在公私立國民中學、高級中學附設國民中學畢業或修畢九年級課程者。
- 二、依「資賦優異學生降低入學年齡縮短修業年限及升學辦法」之規定，經主管教育行政機關認定其畢業資格之國民中學學生。
- 三、其他具備同等學力者。

#### 陸、報名辦法

- 一、報名一律採用網路線上登錄及郵寄繳件。
- 二、國中應屆畢業生一律由就讀學校代為辦理集體報名，非應屆畢業生採個別報名。
- 三、簡章下載：

簡章下載	100年01月14日起公告於 國立臺中文華高中網站 網址： <a href="http://www.whsh.tc.edu.tw">http://www.whsh.tc.edu.tw</a> 高中資優資訊網 網址： <a href="http://excellent.aide.gov.tw">http://excellent.aide.gov.tw</a> 或 <a href="http://192.192.59.24">http://192.192.59.24</a>
------	--

#### 四、網路線上登錄及郵寄繳件：

##### (一) 方式及時間

	辦 理 方 式	辦 理 時 間
集體報名	1.以校為單位，上網登錄報名資料及上傳符合國中基測報名規定格式之相片檔，填畢後自行列印。 2.將所需繳交資料彙整，連同報名費郵政匯票以限時掛號郵寄。	系統開放時間自 100年02月22日09：00 至 100年03月03日17：00 報名系統關閉為止。 <b>※逾時不受理。</b>
個別報名	1.上網登錄個人報名資料及上傳符合國中基測報名規定格式之相片檔，填畢後自行列印。 2.將所需繳交資料彙整，連同報名費郵政匯票以限時掛號郵寄。	

(二)網路線上登錄報名網址：<http://excellent.aide.gov.tw> 或 <http://192.192.59.24>

系統操作洽詢E-mail：[excellent@mail.aide.gov.tw](mailto:excellent@mail.aide.gov.tw) 高中資優資訊網。

(三)郵寄繳件時間自100年02月22日至100年03月03日止，以郵戳為憑，逾期不受理。

郵遞地址：40750 臺中市西屯區寧夏路240號，國立臺中文華高中特教組。

報名收件洽詢電話：(04)23124000 轉234、216。

#### 五、應繳報名資料：

##### (一) 集體報名(應屆畢業生)

應 備 資 料	備 註
1.聯合鑑定術科測驗報名費郵政匯票：報名費每人2,000元。由就讀學校收齊，全校集體使用同一張郵政匯票，抬頭請寫「國立臺中文華高級中學」。 2.報名表(如附件一)：考生須於網路報名登錄系統登錄各項資料，填畢後檢核無誤，請自行列印。 3.准考證(如附件二)：考生須於網路報名登錄系統登錄各項資料，填畢後檢核無誤，請自行列印。 4.舞蹈性向(國中)觀察推薦表(如附件三)。 5.高級中等學校學生舞蹈才能優異鑑定申請及審查表(如附件四)。 6.A4大小之回郵大信封3個：信封上須寫明校名與承辦人姓名、郵遞區號、地址、聯絡電話，並貼足額限時掛號郵票【郵資參見六、報名注意事項】，以便寄發准考證、聯合鑑定術科測驗成績單及鑑定結果通知單。 7.集體報名名冊(如附件五)。 <b>※考生個人應繳交資料請依以上順序依序排列。請考生就讀學校整理彙齊(每位考生單獨一份完整的報名資料)，再依集體報名名冊順序排好，勿拆開分類；並將集體報名名冊置於第一頁。</b>	報名表、准考證、集體報名名冊均於網路線上登錄報名系統登錄完成，檢核無誤後自行列印。

##### (二) 個別報名(非應屆畢業生)

應 備 資 料	備 註
1.聯合鑑定術科測驗報名費郵政匯票：報名費每人2,000元。請自行到郵局購買郵政匯票，抬頭請寫「國立臺中文華高級中學」。 2.報名表(如附件一)：考生須於網路報名登錄系統登錄各項資料，填畢後檢核無誤，請自行列印。	報名表、准考證均於網路線上登錄報名系統登錄完成，檢核無誤

應備資料	備註
3.准考證(如附件二):考生須於網路報名登錄系統登錄各項資料,填畢後檢核無誤,請自行列印。 4.舞蹈性向(國中)觀察推薦表(如附件三)。 5.高級中等學校學生舞蹈才能優異鑑定申請及審查表(如附件四)。 6.身分證明文件與學歷證件影本各一份,並在影本上加註「與正本相符」及考生簽名。 7.A4大小之回郵信封3個:信封上須寫明考生姓名、郵遞區號、地址、聯絡電話,並貼足額限時掛號郵票【37元】,以便寄發准考證、聯合鑑定術科測驗成績單及鑑定結果通知單。 <b>※考生個人應繳交資料請依以上順序依序排列。</b>	後自行列印。

#### 六、報名注意事項：

- (一)請於規定時間內辦理報名，逾時不受理。
- (二)考生若住偏遠地區無法利用網路使用報名登錄系統登錄各項資料，考生請到原就讀國中學校使用網路線上報名登錄系統。
- (三)考生應依網路線上報名規定及說明登錄資料，填畢檢查無誤後，請以雷射印表機及一般白色A4影印紙列印報名表及准考證(准考證號碼由承辦學校國立臺中文華高中編碼，勿自行填寫)；若以噴墨印表機列印，請影印後繳交清晰之影印本，再將照片貼在影印本寄交。倘若因任何因素造成報名資料錯誤，本委員會概不負責。
- (四)集體報名考生對其代辦報名學校之相關資料檔案應親自核校無誤，以免影響自身權益。
- (五)考生報名表與准考證照片須為同式，且為聯合鑑定術科測驗前3個月內所拍攝；照片模糊不清、規格不合或拍攝時間不符者，須更換後始准予報名。
- (六)報名手續一經完成，不得以任何理由申請更改資料，亦不得要求退還聯合鑑定術科測驗報名費。
- (七)身心障礙學生如需要考場特殊服務，請於郵寄報名資料時一併提出申請(如附件六)。
- (八)低收入戶子女或其直系血親尊親屬支領失業給付者，免收聯合鑑定術科測驗報名費，但須隨報名資料檢附下列相關證明文件(其有效日期以涵蓋報名日期為準)：
  - 1.低收入戶子女：應檢附鄉(鎮、市、區)公所核發之低收入戶證明正本(如為影本，須由核發單位加註「與正本相符」)。
  - 2.直系血親尊親屬支領失業給付者：應檢附公立就業服務機構核發之失業【再】認定、失業給付申請書暨給付收據及戶口名簿影本。
- (九)報名回郵信封(A4 大小)郵資：

件數(報名人數)	1	2-3	4-8	9-25	26-52
限掛郵資(元)	37	42	52	72	107

- (十)准考證之寄發、使用及補發：
  - 1.准考證自100年03月21日(星期一)寄發。集體報名者寄交報名學校轉發考生；個別報名者逕寄考生。考生若至03月24日(星期四)仍未收到准考證，請洽國立臺中文華高中特教組(04)23124000轉234、216。
  - 2.准考證如遺失或毀損，應於考試當日攜帶身分證件及與原報名表同式之兩吋照片

一張，向國立臺中文華高中聯合鑑定術科測驗試務中心申請補發。

3. 准考證須自行妥為保存，聯合鑑定術科測驗報到時憑准考證入場，考試結束後不再補發。

### 柒、聯合鑑定術科測驗科目、地點及日程

- 一、測驗科目：芭蕾舞、現代舞、中國舞、即興與創作。
- 二、測驗地點：國立臺中文華高中（試場請見04月15日網路公布之試場分配表）。
- 三、測驗日程：

術科測驗日程表 100年04月16日（星期六）		
上午	08：00~08：30	預備
	08：30~12：30	術科測驗
下午	01：00~01：30	預備
	01：30~05：30	術科測驗

### 捌、聯合鑑定術科測驗成績核算及通知

- 一、本術科測驗成績採百分制，各科以100分為滿分計算，以四科平均成績計至小數點二位。
- 二、本術科測驗成績的採計，依臺灣南區100學年度高級中等學校舞蹈班(科)僅採術科測驗成績甄選入學招生簡章及聯合甄選入學招生簡章規定辦理。
- 三、100年04月26日（星期二）寄發考生聯合鑑定術科測驗成績通知單（一式三份）。

### 玖、聯合鑑定術科測驗成績複查

- 一、申請時間：100年04月29日（星期五），9：00至16：00，逾時不受理。
- 二、辦理方式：
  - （一）親至國立臺中文華高中（臺中市西屯區寧夏路240號），否則不予受理。
  - （二）複查以壹次為限，不得要求影印及重閱，亦不得要求告知閱卷委員姓名或其他相關資料。
- 三、複查費用：每科新臺幣30元整。
- 四、檢附資料：術科成績複查申請表（附件七）、聯合鑑定術科測驗成績單正本（一聯即可）及貼足限時掛號郵資（37元）之回郵信封1個。
- 五、複查內容：僅限於各科原始成績及總分之核對。
- 六、複查測驗分數如有異動，按本測驗計分方法重新計算，並於更正測驗分數後發給複查結果通知單。

### 拾、聯合鑑定術科測驗成績單補發

- 一、考生聯合鑑定術科測驗成績單若有遺失或其他用途，應依本簡章規定申請補發。
- 二、申請時間：100年04月29日（星期五），9：00至16：00，逾時不受理。

三、辦理方式：親至國立臺中文華高中，依下列規定辦理，否則不予受理。

(一) 攜帶身分證明及准考證。

(二) 繳交工本費：每份新臺幣30元整。

### 拾壹、鑑定結果通知

一、一般生及特殊生以術科測驗原始分數作為鑑定標準之依據。

二、鑑定工作由臺中市政府鑑輔會負責，並核發鑑定文號。

三、鑑定結果通知時間：100年05月04日(星期三)。

### 拾貳、舞蹈才能優異學生鑑定結果通知單補發

一、考生舞蹈才能優異鑑定結果通知單若有遺失，應依本簡章之規定申請補發。

二、申請補發舞蹈才能優異鑑定結果通知單日期：100年05月06日(五)，逾期不予受理；收件後5個工作天內以限時掛號郵寄，申請人請衡酌補發作業時間，若延誤甄選報名工作而喪失報名資格，後果自行負責。

三、補發手續：

(一) 填寫「臺灣南區100學年度高級中等學校舞蹈才能優異鑑定結果通知單補發申請表」。(如附件八)

(二) 檢附考生准考證(或身分證明)正面影本及自備貼足37元郵資之回郵信封1個(須填寫收件人之姓名、郵遞區號、地址)。

(三) 繳交工本費：每份新臺幣30元整。

四、申請補發僅限當年度鑑定結果。

### 拾參、申訴處理

一、考生對於本鑑定術科測驗各項試務作業認為有影響其權益者，得舉證並以書面向本委員會提出申訴，申訴書應書明申訴人姓名、地址、聯絡電話及詳細申訴事由，申訴書應於情事發生之日起7日內(含例假日)，以限時掛號郵寄：國立臺中文華高中教務處特教組(40750 臺中市西屯區寧夏路240號)，信封上註明「申訴書」字樣，以郵戳為憑，逾期不再受理。本委員會於收文後以書面答覆為原則。

二、若對臺灣南區100學年度高級中等學校舞蹈班(科)聯合鑑定術科測驗暨甄選入學有任何的疑問，請洽國立臺中文華高中申訴專線(04)23124000轉234教務處王筱玫組長。

### 拾肆、其他注意事項

一、考生憑准考證入場，未到考試時間不得先行進入考場，並應遵守一切試場規則。

二、舞蹈課程常有劇烈肢體活動，若有心臟病、氣喘病、癲癇症、扁平足、青蛙腿、聽力或視力障礙、脊椎畸形發展、運動傷害或生理機能無法負擔者，欲就讀舞蹈班(科)宜慎重考慮。

三、錄取後如發現學歷不實者，取消其錄取資格。

四、如遇颱風或不可抗力之災害發生報名或考試必須改期時，除在大眾傳播媒體發佈並在國立臺中文華高中網站公告，網址：<http://www.whsh.tc.edu.tw>。

五、本簡章如有未盡事宜，悉依臺灣南區100學年度高級中等學校舞蹈班(科)聯合鑑定術科測驗委員會決議辦理。

# 【附件一】

## 臺灣南區 100 學年度高級中等學校舞蹈班（科）聯合鑑定術科測驗報名表

准考證號碼：

日期：100 年 月 日

(考生請勿填寫)

照片 【電子檔】	姓名		性別		出生年月日	年 月 日
	通訊住址	□□□				
	學歷	國民中學 高級中學國中部	<input type="checkbox"/> 舞蹈班 <input type="checkbox"/> 非舞蹈班	學校電話	( )	
	學校地址	□□□			畢業年月	年 月
身分證字號			身分別	<input type="checkbox"/> 一般生 <input type="checkbox"/> 身心障礙學生 <input type="checkbox"/> 其他，說明_____		
繳費身分	<input type="checkbox"/> 一般生 <input type="checkbox"/> 低收入戶 <input type="checkbox"/> 直系血親尊親屬支領失業給付者					
家長或監護人簽章	關係		緊急聯絡人	姓名		
				電話	( ) 手機：	
※右欄各項考生請勿填寫	繳交證件	<input type="checkbox"/> 1.舞蹈性向（國中）觀察推薦表(含具體事蹟) <input type="checkbox"/> 2.高級中等學校學生舞蹈才能優異鑑定申請及審查表 <input type="checkbox"/> 3.個別報名者需繳驗國民身分證正反面影本（或其他足以證明身分之證件）一份 <input type="checkbox"/> 4.繳交學歷證件影本一份 <input type="checkbox"/> 畢業證書 <input type="checkbox"/> 畢業證明書 <input type="checkbox"/> 修業證明書 <input type="checkbox"/> 同等學力證明書 <input type="checkbox"/> 5.免繳報名費者證明文件 <input type="checkbox"/> 戶口名簿影本 <input type="checkbox"/> 低收入戶證明 <input type="checkbox"/> 失業給付申請書暨給付收據 ※集體報名免繳3、4項				
	報名手續	繳交證件	收費	發准考證	章	
	節次	一	二	三	四	
	試場記錄					



## 【附件二】

臺灣南區 100 學年度高級中等學校

舞蹈班(科)聯合鑑定術科測驗

### 准考證

考場地點：國立臺中文華高中

准考證號碼：

(照片黏貼處) 照片背面正楷書寫  學生姓名 身分證字號 學校名稱 照片 【電子檔】	考生 姓名	
	性別	
	身份證 字號	
	家長 電話	
家長或 監護人 姓名		關係
通訊 地址		

考場電話：04-23124000 轉 234

考場地址：臺中市西屯區寧夏路 240 號

### 測驗科目及日程：

一、科目：芭蕾舞、現代舞、中國舞、  
即興與創作

二、日程：100 年 4 月 16 日（星期六）

日期 時間	100 年 4 月 16 日（星期六）	
上午	08：00~08：30	預備
	08：30~12：30	術科測驗
中午休息時間		
下午	01：00~01：30	預備
	01：30~05：30	術科測驗

### ※注意！

- 一、無准考證者不得入場。
- 二、考試時須將此證交驗。
- 三、請詳閱術科測驗注意事項。

### 注意事項：

- 一、考生應於考試前一日 100 年 04 月 15 日（星期五）14：00 後，至國立臺中文華高中（文華高中網站）詳閱試場公布事項。
- 二、憑准考證入場，並遵守一切試場規則。
- 三、考生請依分配組別考試時間，提前 30 分鐘抵達，在考生休息處等候。考試前 20 分鐘開始點名，未到者唱名叫號，考試前 5 分鐘再次唱名叫號。至規定入場時間仍未到場者以棄權視之，考生不得參加考試。
- 四、考試前請自行暖身。
- 五、考生必須著深素色緊身衣、襪襪（男生：黑色襪襪，女生：粉色襪襪）及軟鞋，不得著短褲、戴護膝、護踝、暖身褲等，頭髮請梳理整齊。不依此規定者，不得進入考場考試，並以棄權論。

【附件三】

舞蹈性向(國中)觀察推薦表

一、學生基本資料

填表：100年 月 日

姓名		性別		身分證 字號	
畢業國中	_____ 縣(市) _____ (校名全銜)			<input type="checkbox"/> 應屆	<input type="checkbox"/> 非應屆
				<input type="checkbox"/> 舞蹈班	<input type="checkbox"/> 非舞蹈班
住址	□□□□□□			電話	( )
				手機	

二、舞蹈才能觀察量表 (由推薦人勾選, ※高低依次為5至1, 請勾選適當選項)

	觀察項目	5	4	3	2	1
1	能變化各種不同的肢體動作來表現同一主題。	<input type="checkbox"/>	<input type="checkbox"/>	<input type="checkbox"/>	<input type="checkbox"/>	<input type="checkbox"/>
2	肢體敏感度高, 擅長動作之學習。	<input type="checkbox"/>	<input type="checkbox"/>	<input type="checkbox"/>	<input type="checkbox"/>	<input type="checkbox"/>
3	擅長動作模仿, 反應良好, 容易跟隨教師動作組合。	<input type="checkbox"/>	<input type="checkbox"/>	<input type="checkbox"/>	<input type="checkbox"/>	<input type="checkbox"/>
4	手腳靈巧, 對方向節奏變化反應迅速, 例如: 體育課中表現優秀。	<input type="checkbox"/>	<input type="checkbox"/>	<input type="checkbox"/>	<input type="checkbox"/>	<input type="checkbox"/>
5	學習新的動作甚為快速優異。	<input type="checkbox"/>	<input type="checkbox"/>	<input type="checkbox"/>	<input type="checkbox"/>	<input type="checkbox"/>
6	很快便能跟著音樂節拍起舞, 是個良好的舞蹈人才。	<input type="checkbox"/>	<input type="checkbox"/>	<input type="checkbox"/>	<input type="checkbox"/>	<input type="checkbox"/>
7	表演逼真、投入, 具舞臺表演特質, 是很好的舞臺演出人才。	<input type="checkbox"/>	<input type="checkbox"/>	<input type="checkbox"/>	<input type="checkbox"/>	<input type="checkbox"/>
8	擅長於需要速度、彈性與協調性等能力的肢體動作。	<input type="checkbox"/>	<input type="checkbox"/>	<input type="checkbox"/>	<input type="checkbox"/>	<input type="checkbox"/>
9	身體動作具有節奏感與韻律感。	<input type="checkbox"/>	<input type="checkbox"/>	<input type="checkbox"/>	<input type="checkbox"/>	<input type="checkbox"/>
10	參與舞蹈、體育及表演藝術等相關的競賽表現優異。	<input type="checkbox"/>	<input type="checkbox"/>	<input type="checkbox"/>	<input type="checkbox"/>	<input type="checkbox"/>

三、國中階段舞蹈表現與具體事蹟 (由推薦人填寫)

舞蹈才能特質或表現之傑出具體事蹟 (專家學者、指導教師或家長之觀察推薦敘述)  
※請以簡明文字描述

推薦人簽名：\_\_\_\_\_ 關係：專家學者 家長  
指導教師 其他\_\_\_\_\_ (請說明)  
 聯絡電話：\_\_\_\_\_

【附件四】

高級中等學校學生舞蹈才能優異鑑定申請及審查表

※注意事項：凡粗線之欄位請勿填，並在下方申請人處簽名及填寫申請日期。

術科測驗 准考證號碼	
申請鑑定編號	

基本資料	考生姓名				申請類別	舞蹈類	
	出生日期	年	月	日	性別		
	畢業國中	縣(市)				(校名全銜)	
	監護人		關係		聯絡電話		
	通訊地址	□□□□□					
初選	管道	申請條件 (請於□內打√)				審查結果 (含簽章)	
	一	<input type="checkbox"/> 專家學者、指導教師或家長觀察、推薦。					
	二	<input type="checkbox"/> 參加政府機關或學術研究機構舉辦國際性或全國性各該類科 競賽表現特別優異，獲前三等獎項。 (請參閱以競賽表現入學招生簡章，並於 100 年 3 月 28 日至 3 月 30 日辦理報名)					
申請人簽名：_____ 申請日期：100 年 月 日							
複選	評量工具	臺灣南區 100 學年度高級中等學校舞蹈班(科)聯合鑑定術科測驗					
	複選結果：				核章：		
鑑輔會綜合研判	審查結果	鑑輔會委員簽章：  鑑輔會戳印：  審查日期：100 年 月 日					

**【附件五】**

**臺灣南區 100 學年度高級中等學校舞蹈班(科)聯合鑑定術科測驗  
集體報名名冊**

學校名稱	國民中學 立 國中部		連絡電話	( )	傳真	( )			
承辦人員			承辦人 連絡電話		承辦人 E-mail				
學校地址	<input type="checkbox"/> <input type="checkbox"/> <input type="checkbox"/> <input type="checkbox"/> <input type="checkbox"/> 縣 市鄉鎮 市 區 路(街) 段 巷 弄 號								
編號	學生姓名	身分證字號	性別	是否舞蹈班		身分備註(請勾選)			
				是	否	一般生	特殊生(勾選其他須註明)		
						<input type="checkbox"/>	<input type="checkbox"/> 身心障礙學生 <input type="checkbox"/> 其他,說明_____		
						<input type="checkbox"/>	<input type="checkbox"/> 身心障礙學生 <input type="checkbox"/> 其他,說明_____		
						<input type="checkbox"/>	<input type="checkbox"/> 身心障礙學生 <input type="checkbox"/> 其他,說明_____		
						<input type="checkbox"/>	<input type="checkbox"/> 身心障礙學生 <input type="checkbox"/> 其他,說明_____		
						<input type="checkbox"/>	<input type="checkbox"/> 身心障礙學生 <input type="checkbox"/> 其他,說明_____		
						<input type="checkbox"/>	<input type="checkbox"/> 身心障礙學生 <input type="checkbox"/> 其他,說明_____		
						<input type="checkbox"/>	<input type="checkbox"/> 身心障礙學生 <input type="checkbox"/> 其他,說明_____		
						<input type="checkbox"/>	<input type="checkbox"/> 身心障礙學生 <input type="checkbox"/> 其他,說明_____		
						<input type="checkbox"/>	<input type="checkbox"/> 身心障礙學生 <input type="checkbox"/> 其他,說明_____		
						<input type="checkbox"/>	<input type="checkbox"/> 身心障礙學生 <input type="checkbox"/> 其他,說明_____		
						<input type="checkbox"/>	<input type="checkbox"/> 身心障礙學生 <input type="checkbox"/> 其他,說明_____		
						<input type="checkbox"/>	<input type="checkbox"/> 身心障礙學生 <input type="checkbox"/> 其他,說明_____		
						<input type="checkbox"/>	<input type="checkbox"/> 身心障礙學生 <input type="checkbox"/> 其他,說明_____		
合計				名		免繳報名費共		名	
郵政匯票號碼：									
經辦人：			教務主任：			校長：			

**【附件六】****臺灣南區 100 學年度高級中等學校舞蹈班（科）聯合鑑定術科測驗  
身心障礙考生應考服務申請表**

考生姓名		性 別	<input type="checkbox"/> 男 <input type="checkbox"/> 女
畢（肄）業學校	_____縣(市)_____國中／高級中學國中部		
緊急連絡人		聯絡電話	(電話) (手機)
身心障礙手冊正反面影本 或 縣市鑑輔會鑑定證明影本  (浮 貼)			

**◎身心障礙考生應考服務項目：**

申請項目	需求情形	審定結果
需要考場協助事項	(請說明)：	

考生親自簽名：\_\_\_\_\_

(無法親自簽名者由其監護人代表簽名並註明原因)

監護人代簽：\_\_\_\_\_，(原因說明)

審查單位核章：

**【附件七】**

**臺灣南區 100 學年度高級中等學校舞蹈班（科）聯合鑑定術科測驗  
成績複查申請表**

收件編號：

申請日期：100 年 月 日

考生姓名		准考證號碼	
連絡電話		地址	
緊急聯絡人		電話	
申請複查科目 (在複查項目右方劃✓)	1. 芭蕾舞		<input type="checkbox"/>
	2. 現代舞		<input type="checkbox"/>
	3. 中國舞		<input type="checkbox"/>
	4. 即興與創作		<input type="checkbox"/>
	繳費		(每科 30 元)
申請人簽名			

-----

**臺灣南區 100 學年度高級中等學校舞蹈班（科）聯合鑑定術科測驗  
成績複查回覆表**

收件編號：

申請日期：100 年 月 日

考生姓名		准考證號碼	
申請 複查科目	<input type="checkbox"/> 芭蕾舞	<input type="checkbox"/> 現代舞	<input type="checkbox"/> 中國舞 <input type="checkbox"/> 即興與創作
複查成績			
備 註			

## 【附件八】

### 臺灣南區 100 學年度高級中等學校舞蹈才能優異鑑定結果通知單 補發申請表

◆收件編號：\_\_\_\_\_（不必填寫）

考生姓名											准考證（或身分證明）正面影本黏貼處 （超過格線部分請沿外框線向內摺齊） 注意：影本需清晰，否則不予受理
准考證號碼											
身分證 統一編號											
聯絡電話	( )										
性 別	<input type="checkbox"/> 男 <input type="checkbox"/> 女										
出生日期	年    月    日										
申請份數	份										
緊急聯絡人											
聯絡電話	( )										
通訊地址	□□□-□□ （請寫郵遞區號）										

#### 考生注意事項：

- 一、考生舞蹈才能優異鑑定結果通知單若有遺失，應依本簡章之規定申請補發。
- 二、補發手續：
  - （一）填寫「臺灣南區 100 學年度高級中等學校舞蹈才能優異鑑定結果通知單補發申請表」。
  - （二）檢附考生准考證（或身分證明）正面影本及自備貼足 37 元郵資之回郵信封 1 個（須填寫收件人之姓名、郵遞區號、地址）。
  - （三）繳交工本費：每份新臺幣 30 元整。
  - （四）請將補發申請表及相關資料繳至國立臺中文華高中特教組，或掛號寄至：40750 臺中市西屯區寧夏路 240 號，文華高中教務處特教組 收，並請於信封上註明「補發舞蹈才能優異鑑定結果通知單」字樣。
- 三、申請補發舞蹈才能優異鑑定結果通知單日期：100 年 05 月 06 日（星期三），逾期不予受理；收件後以限時掛號郵寄，申請人請斟酌補發作業時間，若延誤甄選報名工作而喪失報名資格，後果自行負責。
- 四、申請補發僅限當年度鑑定結果。

考生本人簽名：\_\_\_\_\_

申請日期：100 年 \_\_\_\_\_ 月 \_\_\_\_\_ 日

臺灣南區 100 學年度高級中等學校舞蹈班(科)  
以競賽表現入學招生簡章



# 臺灣南區 100 學年度高級中等學校舞蹈班(科) 以競賽表現入學招生簡章

## 壹、依據

- 一、教育部99年09月03日教育部臺參字第0990148419C號令修正「高級中等學校多元入學招生辦法」辦理。
- 二、教育部公布「特殊教育法」、「身心障礙及資賦優異學生鑑定標準」、「高級中等以下學校藝術才能班設立標準」、「高級中等學校多元入學招生補充規定」及「100學年度高級中等學校藝術才能優異學生鑑定及甄選工作實施計畫」。
- 三、教育部中部辦公室99年10月26日教中（一）字第0990517689號書函「99年度高級中學藝術才能班工作檢討會議紀錄」辦理。

## 貳、重要日程表

以競賽表現入學 報名	<p>網路線上登錄： 100年03月28日(星期一)09:00至 100年03月30日(星期三)17:00 於高中資優資訊網填報 網址：<a href="http://excellent.aide.gov.tw/">http://excellent.aide.gov.tw/</a> <a href="http://192.192.59.24">http://192.192.59.24</a></p> <p>郵寄繳件： 100年03月28日至100年03月30日止 以限時掛號郵寄報名應繳資料(報名截止日期以郵戳為憑，逾期不受理)。</p>	<p>一律採用網路線上登錄並郵寄報名資料，報名方式請詳閱本簡章【柒、報名辦法】。</p> <p>應屆畢業生一律由就讀之學校辦理集體報名。</p> <p><b>欲報名「以競賽表現入學」者，需先報名「聯合鑑定術科測驗」。未報名「聯合鑑定術科測驗」者，不得報名「以競賽表現入學」。</b></p>
以競賽表現入學 放榜	100年04月08日(星期五)	
以競賽表現入學 報到	100年04月12日(星期二)	請於當日11:00前，由考生或家長親至各錄取學校報到。
以競賽表現入學 錄取考生聲明放棄錄取資格	100年04月14日(星期四)	填妥「放棄錄取資格聲明書」於當日16:00前由考生或家長親送至錄取學校辦理。

## 參、目的

落實身心障礙及資賦優異學生鑑定標準規定第16條第2款規定，參加政府機關或學術研究機構舉辦之國際性或全國性各該類科競賽表現特別優異，獲前三等獎項者，經鑑定通過，依各校招生條件及提供之名額予以安置入班。

## 肆、辦理單位

- 一、指導單位：教育部、教育部中部辦公室、臺中市政府教育局。
- 二、承辦學校：國立臺中文華高級中學。
- 三、招生學校：高雄市立左營高級中學、國立臺南家齊女子高級中學、國立臺中文華高級中學、高雄市私立中華藝術學校、臺中縣私立青年高級中學

## 伍、招生名額

學 校	類別	以競賽表現入學 招生名額	備 註
高雄市立左營高級中學舞蹈資優班	資優類	2 人	入班須通過舞蹈 才能優異鑑定
國立臺南家齊女子高級中學舞蹈資優班	資優類	2 人	入班須通過舞蹈 才能優異鑑定
國立嘉義女子高級中學舞蹈資優班	資優類	2 人	入班須通過舞蹈 才能優異鑑定
國立臺中文華高級中學舞蹈資優班	資優類	2 人	入班須通過舞蹈 才能優異鑑定
高雄市私立中華藝術學校舞蹈科	藝術類	5 人	入班無須通過舞蹈 才能優異鑑定
臺中縣私立青年高級中學舞蹈科	藝術類	2 人	入班無須通過舞蹈 才能優異鑑定

※以競賽表現入學招生名額若安置後有餘額則併入聯合甄選入學招生名額，有關各校聯合甄選入學實際招生人數，於100年5月27日(五)公告於「臺灣南區100學年度高級中等學校舞蹈班(科)聯合甄選入學委員會網站」及「高中資優資訊網」。

## 陸、報名資格

- 一、符合「高中藝術才能舞蹈類學生競賽表現採認參照標準」獲競賽表現採認之學生。
- 二、「高中藝術才能舞蹈類學生競賽表現採認參照標準」說明如下：

### (一)獎項及採認項目

競賽名稱		組別	獎項或等第	處理方式	備 註
全國學生 舞蹈比賽 (註1)	古典舞	全區 決賽   國中 個人組	特優、優等 (且成績達90 分(含)以上)	採認	*指導：教育部 *主辦：國立臺灣師範大學體育 研究與發展中心 *承辦： 臺北市政府教育局、 高雄市政府教育局、 臺北縣政府教育局、 臺灣省各縣市政府、 金門縣政府、連江縣政府 *協辦：中華民國舞蹈學會
	民俗舞			採認	
	現代舞			採認	

(註1：採計年度一國中在學期間)

- (二)以教育部辦理之「全國學生舞蹈比賽」項目之古典舞、民俗舞、現代舞三項個人組為採認標準，其餘主辦單位非屬本國主管教育行政機關或學術研究機構，或比賽人數超過壹人之雙人舞或群舞者，以及其它舞蹈類型如踢踏舞、流行街舞、有氧舞蹈、有氧競技、爵士舞、國際標準舞、原住民舞蹈、肚皮舞、佛朗明哥舞等均不予採認。
- (三)其他未明確定義之獎狀，由臺灣南區100學年度高級中等學校舞蹈班(科)聯合鑑定術科測驗暨聯合甄選入學委員會審查認定之。
- (四)本參照標準若有未盡事宜，得逐年修訂之。

## 柒、報名辦法

- 一、每位學生限向一校提出申請，報名一律採用網路線上登錄及以限時掛號郵寄繳件。
- 二、國中應屆畢業生一律由就讀學校代為辦理集體報名，非應屆畢業生採個別報名。
- 三、簡章下載及索取方式：

簡章下載	100年01月14日(星期五)起公告於國立臺中文華高級中學 網址： <a href="http://www.whsh.tc.edu.tw">http://www.whsh.tc.edu.tw</a> 高中資優資訊網 網址： <a href="http://excellent.aide.gov.tw/">http://excellent.aide.gov.tw/</a>
簡章索取	時間：100年01月14日起至100年03月30日止，09：00至16：00。 地點：國立臺中文華高級中學警衛室 (40750) 臺中市西屯區寧夏路240號

### 四、網路線上登錄及郵寄繳件：

#### (一) 方式及時間

	辦理方式	辦理時間
集體報名	1.以校為單位，上網登錄報名資料，填畢後自行列印。 2.將所需繳交資料彙整，以限時掛號郵寄。	系統開放時間： 100年03月28日09：00至 100年03月30日17：00 報名系統關閉為止。 ※ 逾期不受理
個別報名	1.上網登錄個人報名資料，填畢後自行列印。 2.將所需繳交資料彙整，以限時掛號郵寄。	

#### (二) 網路線上登錄報名網址：

<http://excellent.aide.gov.tw>，<http://192.192.59.24>

系統操作洽詢電話：(049)230-0266高中資優資訊網

#### (三) 郵寄繳件時間自100年03月28日至100年03月30日止，以郵戳為憑，逾期不受理

郵遞地址：40750 臺中市西屯區寧夏路240號，國立臺中文華高中特教組收

報名收件洽詢電話：(04)23124000 轉234、216。

## 捌、應繳報名資料：

欲報名「以競賽表現入學」者，需先報名「聯合鑑定術科測驗」。未報名「聯合鑑定術科測驗」者，不得報名「以競賽表現入學」。

#### (一) 集體報名(應屆畢業生)

應備資料	備註
1.報名表(樣張如附件一)：考生須於網路報名登錄系統登錄各項資料，填畢後檢核無誤，請自行列印。 2.表現優異具體事蹟證明文件影本(影本須加註「與正本相符」並依序裝訂於報名表後)。 3.A4 大小之回郵信封 1 個：信封上須寫明校名與承辦人姓名、郵遞區號、地址、聯絡電話，並貼足額限時掛號郵票【郵資參見報名注意事項】，以便寄發錄取通知單。 ※考生個人應繳交資料請依序排列，請考生就讀學校整理彙齊，每位考生單獨一份完整的報名資料，勿拆開分類，每位學生僅能向一所學校提出申請。	報名表、集體報名名冊均於網路線上登錄報名系統登錄完成並檢核無誤後自行列印。

## (二) 個別報名 (非應屆畢業生)

應備資料	備註
1.報名表(樣張如附件一):考生須於網路報名登錄系統登錄各項資料,填畢後檢核無誤,請自行列印。 2.表現優異具體事蹟證明文件影本(影本須加註「與正本相符」並依序裝訂於報名表後)。 3.身分證明文件與學歷證件影本各一份,並在影本上加註「與正本相符」及考生簽名。 4.A4大小之回郵信封1個:信封上須寫明考生姓名、郵遞區號、地址、聯絡電話,並貼足限時掛號郵票【37元】,以便寄發錄取通知單。 ※考生個人應繳交資料請依序排列,僅能向一所學校提出申請。【所有資料請迴紋針裝訂成一份】。	報名表於網路線上登錄報名系統登錄完成並檢核無誤後自行列印。

### 玖、報名注意事項

- 一、請於規定時間內辦理報名,逾時不受理。
- 二、欲報名「以競賽表現入學」者,需先報名「聯合鑑定術科測驗」,相關報名資訊請見第5頁聯合鑑定術科測驗簡章。未報名「聯合鑑定術科測驗」者,不得報名「以競賽表現入學」。
- 三、報名以競賽表現入學之學生,已先行報名術科測驗並繳交術科測驗費用,該費用轉為鑑定審查費用。若鑑定不通過,參加術科測驗不再收取費用。
- 四、報名回郵信封(A4大小)郵資:

件數(報名人數)	1-3	4-8	9-25	26-52	53-107
限掛郵資(元)	37	42	52	72	107

### 拾、選擇就讀學校

每位考生僅能向一所學校提出申請,報名後均由委員會將報名資料送交各校檢核後,再送委員會審查,若審查不通過,考生逕行參加聯合鑑定術科測驗;若審查通過則送鑑輔會鑑定。若鑑定不通過,考生逕行參加聯合鑑定術科測驗;鑑定若通過則依本招生簡章各校所訂錄取方式及參酌順序安置入班,由委員會統一公佈及通知。

### 拾壹、錄取方式

各招生學校之招生名額,請見簡章拾伍、以競賽表現入學招生學校招生資料表,錄取方式依比賽之原始分數,若具有不同年度、同年度不同項目兩次以上之成績,則採計原始分數之最高一次成績。若未獲安置入班,則可參加術科鑑定測驗,選擇以僅採術科成績甄選入學招生安置;或繼續參加國中基本學力測驗,以甄選入學招生安置。

### 拾貳、寄發及公佈錄取通知

- 一、依各校招生條件排序,依序錄取至各校提供之名額,寄發、公佈錄取通知。
- 二、寄發及公佈錄取時間:100年04月08日(星期五)
- 三、以競賽表現入學報到時間:錄取學生須於100年04月12日(星期二) 11:00前向錄取學校辦理報到手續,如無法親自報到,得填妥委託書(如附件二)委託報到,逾期視同放棄入學資格。
- 四、已報到擬放棄資格者,應於100年4月14日(星期四) 16:00前,以書面(附件三)向錄取之高中聲明放棄後,始得再參加當年度之其他考試入學。

### 拾參、申訴處理

- 一、考生對於本入學各項試務作業認為有影響其權益者，得舉證並以書面向本委員會提出申訴，申訴書應書明申訴人姓名、地址、聯絡電話及詳細申訴事由。
- 二、申訴書應於情事發生之日起7日內(含例假日)，以限時掛號郵寄國立臺中文華高中教務處特教組(地址：40750 臺中市西屯區寧夏路240號)，信封上註明「申訴書」字樣，以郵戳為憑，逾期不再受理。
- 三、本委員會於收文後以書面答覆為原則。

### 拾肆、其他注意事項

- 一、考生所填報名表或繳交證件倘有不實情事，應撤銷其資格並追究責任。
- 二、凡已辦理報到之考生不得再參加本年度之其他入學管道，違者取消其入學資格。
- 三、本簡章如有未盡事宜，依臺灣南區100學年度高級中等學校舞蹈班(科)聯合鑑定術科測驗委員會決議辦理。

### 拾伍、以競賽表現入學招生學校招生資料表

校名	高雄市立左營高級中學舞蹈資優班	代碼	A
地址	81344高雄市左營區海功路55號	電話	(07) 5853083
網址	<a href="http://www.tyhs.edu.tw">www.tyhs.edu.tw</a>	傳真	(07) 5853083
招生名額	2人	備註	
錄取方式	依比賽之原始分數，若具有不同年度、同年度不同項目兩次以上之成績，則採計原始分數之最高一次成績。		
同分參酌順序	若同年有兩項以上成績，以最高分為依據；若年度不同則依序以99-98-97學年度之分數為採認標準		

校名	國立臺南家齊女子高級中學舞蹈資優班	代碼	B
地址	70052臺南中西區健康路一段342號	電話	(06) 2133265#2160
網址	<a href="http://www.ccgsh.tn.edu.tw">www.ccgsh.tn.edu.tw</a>	傳真	(06) 2130753
招生名額	2人	備註	
錄取方式	依比賽之原始分數，若具有不同年度、同年度不同項目兩次以上之成績，則採計原始分數之最高一次成績。		
同分參酌順序	若同年有兩項以上成績，以最高分為依據；若年度不同則依序以99-98-97學年度之分數為採認標準		

校名	國立嘉義女子高級中學舞蹈資優班	代碼	C
地址	60043嘉義市垂楊路243號	電話	(05) 2254603#231
網址	<a href="http://www.cygsh.tw">www.cygsh.tw</a>	傳真	(05) 2258563
招生名額	2人	備註	
錄取方式	依比賽之原始分數，若具有不同年度、同年度不同項目兩次以上之成績，則採計原始分數之最高一次成績。		
同分參酌順序	若同年有兩項以上成績，以最高分為依據；若年度不同則依序以99-98-97學年度之分數為採認標準		

校名	國立臺中文華高級中學舞蹈資優班	代碼	D
地址	40750臺中市西屯區寧夏路240號	電話	(04) 23124000#234
網址	<a href="http://www.whsh.tc.edu.tw">www.whsh.tc.edu.tw</a>	傳真	(04) 23113919
招生名額	2人	備註	
錄取方式	依比賽之原始分數，若具有不同年度、同年度不同項目兩次以上之成績，則採計原始分數之最高一次成績。		
同分參酌順序	若同年有兩項以上成績，以最高分為依據；若年度不同則依序以99-98-97學年度之分數為採認標準		

校名	高雄市私立中華藝術學校舞蹈科	代碼	E
地址	80460高雄市鼓山區美術館路89號	電話	(07) 5549696#360
網址	<a href="http://www.charts.kh.edu.tw">www.charts.kh.edu.tw</a>	傳真	(07) 5546747
招生名額	5人	備註	
錄取方式	依比賽之原始分數，若具有不同年度、同年度不同項目兩次以上之成績，則採計原始分數之最高一次成績。		
同分參酌順序	若同年有兩項以上成績，以最高分為依據；若年度不同則依序以99-98-97學年度之分數為採認標準		

校名	臺中縣私立青年高級中學舞蹈科	代碼	F
地址	41267臺中縣大里市中湖路100號	電話	(04) 24950376
網址	<a href="http://www.ysjh.tcc.edu.tw">www.ysjh.tcc.edu.tw</a>	傳真	(04) 24934833
招生名額	2人	備註	
錄取方式	依比賽之原始分數，若具有不同年度、同年度不同項目兩次以上之成績，則採計原始分數之最高一次成績。		
同分參酌順序	若同年有兩項以上成績，以最高分為依據；若年度不同則依序以99-98-97學年度之分數為採認標準		

**【附件一】臺灣南區100學年度高級中等學校舞蹈班（科）以競賽表現入學  
報名表**

姓名		性別		出生 年月日	民國 年 月 日	照片 【電子檔】
畢業 學校	縣（市） 國中	<input type="checkbox"/> 應屆畢業 <input type="checkbox"/> 非應屆畢業		畢業年月： 年 月		
家長或 監護人		電 話	(住家) (手機)			
住址	□□□-□□					
考生身分： <input type="checkbox"/> 一般生 <input type="checkbox"/> 低收入戶子女 <input type="checkbox"/> 直系血親親屬支領失業給付者						
身分證 字號					家長簽章	考生簽名
申請學校 (限填一所學校)						
表現優異具體事蹟【限國中階段】 1. 國中在學期間，參加「全國學生舞蹈比賽」(古典舞、民俗舞或現代舞)國中個人組全區決賽獲得特優、優等(且成績達90分(含)以上)。 2. 請依獲獎年度擇優條列填寫，並檢附具體證明文件影本依序裝訂於表後。						
資料序	主辦單位	獲獎年月	獲獎項目	名次等第	原始成績	
1		年 月				
2		年 月				
3		年 月				
4		年 月				
5		年 月				

**【附件二】**

**臺灣南區100學年度高級中等學校舞蹈班（科）以競賽表現入學  
報 到 委 託 書**

考生\_\_\_\_\_因故無法親自辦理臺灣南區100學年度高級中等學校  
舞蹈班（科）以競賽表現入學報到，特委託\_\_\_\_\_君代為全權處理  
報到手續。

考生資料： 姓名：_____ 身分證字號：_____ 住址：_____ 電話：(住家)_____ (手機)_____	受委託人資料： 姓名：_____ 身分證字號：_____ 與考生之關係：_____ 住址：_____ 電話：(住家)_____ (手機)_____
注意事項： 一、本委託書得剪下或影印後填寫使用。 二、本委託書所填寫資料請務必正確，並以正楷詳細書寫，字跡切勿潦草，如資料不正確或字跡辨識困難時，本委員會得拒絕受理。 三、考生家長或監護人代為辦理報到時，不必填寫本委託書，但須出具身分證明。 四、受委託人代為辦理報到手續時，須出具本委託書與身分證。	

考生家長或監護人簽章：\_\_\_\_\_

受 委 託 人 簽 章：\_\_\_\_\_

考 生 簽 章：\_\_\_\_\_

※本表請自行下載或影印使用



## 【附件三】臺灣南區100學年度高級中等學校舞蹈班（科）以競賽表現入學 錄取考生放棄錄取資格聲明書

收件編號:

第1聯 錄取學校存查聯

學校		姓名		身分證 字號		電話	
<p>本人經由臺灣南區100學年度高級中等學校舞蹈班（科）以競賽表現入學招生，錄取貴校舞蹈班（科），現因故自願放棄錄取資格，絕無異議，並絕不以任何理由要求重新受理錄取報到，特此聲明。</p> <p style="text-align: center;">此致</p> <p style="text-align: center;">_____（錄取學校全銜）</p> <p style="text-align: right;">考生簽章：_____</p> <p style="text-align: right;">家長雙方（或監護人）簽章：_____</p> <p style="text-align: right;">日期: 100年 月 日</p>							
錄取高中高職教務處蓋章							

## 臺灣南區100學年度高級中等學校舞蹈班（科）以競賽表現入學 錄取考生放棄錄取資格聲明書

收件編號:

第2聯 考生存查聯

學校		姓名		身分證 字號		電話	
<p>本人經由臺灣南區100學年度高級中等學校舞蹈班（科）以競賽表現入學招生，錄取貴校舞蹈班（科），現因故自願放棄錄取資格，絕無異議，並絕不以任何理由要求重新受理錄取報到，特此聲明。</p> <p style="text-align: center;">此致</p> <p style="text-align: center;">_____（錄取學校全銜）</p> <p style="text-align: right;">考考生簽章：_____</p> <p style="text-align: right;">家長雙方（或監護人）簽章：_____</p> <p style="text-align: right;">日期: 100年 月 日</p>							
錄取高中高職教務處蓋章							

### 注意事項:

- 一、錄取考生欲放棄錄取資格者，請填妥本聲明書並經家長雙方或監護人簽章後，於**100年4月14日（星期四）16:00前**，由考生或家長親自送至錄取學校辦理。
- 二、錄取學校於聲明書蓋章後，將第1聯撕下由錄取學校存查，第2聯由考生領回。
- 三、完成上述手續後，考生始得參加本學年度其他入學管道。聲明放棄錄取資格手續完成後，不得以任何理由撤回，請考生及家長慎重考慮。

臺灣南區 100 學年度高級中等學校舞蹈班(科)  
僅採術科成績甄選入學招生簡章

# 臺灣南區 100 學年度高級中等學校舞蹈班(科) 僅採術科成績甄選入學招生簡章

## 壹、依據

- 一、教育部99年09月03日教育部臺參字第0990148419C號令修正「高級中等學校多元入學招生辦法」辦理。
- 二、教育部公布「特殊教育法」、「身心障礙及資賦優異學生鑑定標準」、「高級中等以下學校藝術才能班設立標準」、「高級中等學校多元入學招生補充規定」及「100學年度高級中等學校藝術才能優異學生鑑定及甄選工作實施計畫」。
- 三、教育部中部辦公室99年10月26日教中（一）字第0990517689號書函「99年度高級中學藝術才能班工作檢討會議紀錄」辦理。

## 貳、重要日程表

僅採術科成績 甄選入學報名	<p>網路線上登錄： 100年05月09日(星期一)09:00至 100年05月10日(星期二)17:00 於高中資優資訊網填報 網址：<a href="http://excellent.aide.gov.tw/">http://excellent.aide.gov.tw/</a> <a href="http://192.192.59.24">http://192.192.59.24</a></p> <p>郵寄繳件： 100年05月09日至100年05月10日止 以限時掛號郵寄報名應繳資料(報名截止日期以郵戳為憑，逾期不受理)。</p>	<ol style="list-style-type: none"> <li>1.報名一律採用網路線上登錄並郵寄報名資料，報名方式請詳閱本簡章【柒、報名辦法】。</li> <li>2.應屆畢業生一律由就讀之學校辦理集體報名。</li> <li>3.報名費100元。</li> </ol>
僅採術科成績 甄選入學放榜	100年05月16日(星期一)	<p>由臺灣南區 100 學年度高級中等學校舞蹈班(科)聯合鑑定術科測驗委員會於當日 09:00 後公告於各校網站，各校網址詳見本簡章及高中資優資訊網： <a href="http://excellent.aide.gov.tw">http://excellent.aide.gov.tw</a></p>
僅採術科成績 甄選入學報到 暨成績複查	100年05月18日(星期三)	<ol style="list-style-type: none"> <li>1.11:00 前至各校，由考生或家長親至錄取學校報到。</li> <li>2.成績複查請於 09:00 至 16:00，親至國立臺中文華高中特教組辦理，逾時不受理。</li> </ol>
錄取考生聲明 放棄錄取資格	100年05月20日(星期五)	<p>填妥「放棄錄取資格聲明書」於當日 16:00 前由考生或家長親送至錄取學校辦理。</p>

## 參、目的

配合推動擴大高中職及五專免試入學實施方案，設有藝術才能班之學校提列僅採術科測驗成績招生名額。

## 肆、辦理單位

- 一、指導單位：教育部、教育部中部辦公室、臺中市政府教育局。
- 二、承辦學校：國立臺中文華高級中學。

三、協辦學校：高雄市立左營高級中學、國立臺南家齊女子高級中學、國立臺中文華高級中學、高雄市私立中華藝術學校、臺中縣私立青年高級中學。

### 伍、招生名額

學 校	類別	僅採術科成績 甄選入學招生名額	備 註
高雄市立左營高級中學舞蹈資優班	資優類	2人 (男生2名)	入班須通過舞蹈 才能優異鑑定
國立臺南家齊女子高級中學舞蹈資優班	資優類	2人 (男生1名、女生1名)	入班須通過舞蹈 才能優異鑑定
國立嘉義女子高級中學舞蹈資優班	資優類	2人 (男生1名、女生1名)	入班須通過舞蹈 才能優異鑑定
國立臺中文華高級中學舞蹈資優班	資優類	2人 (男生2名)	入班須通過舞蹈 才能優異鑑定
高雄市私立中華藝術學校舞蹈科	藝術類	11人	入班無須通過舞 蹈才能優異鑑定
臺中縣私立青年高級中學舞蹈科	藝術類	2人	入班無須通過舞 蹈才能優異鑑定

※僅採術科成績甄選入學招生名額若安置後有餘額則併入聯合甄選入學招生名額，有關各校聯合甄選入學實際招生人數，於100年5月27日前公告於「臺灣南區100學年度高級中等學校舞蹈班(科)聯合甄選入學委員會網站」及「高中資優資訊網」。

### 陸、報名資格

已取得臺灣南區 100 學年度高級中等學校舞蹈班(科)聯合鑑定術科測驗成績，報名資優類學校須經鑑輔會鑑定通過之學生；報名藝術類學校則不須通過鑑輔會鑑定。

### 柒、報名辦法

- 一、每位學生限向一校提出申請，報名一律採用網路線上登錄及郵寄繳件。
- 二、國中應屆畢業生一律由就讀學校代為辦理集體報名，非應屆畢業生個別報名。
- 三、簡章下載：

簡章下載	100年01月14日(五)起公告於 國立臺中文華高中網站 網址： <a href="http://www.whsh.tc.edu.tw">http://www.whsh.tc.edu.tw</a> 高中資優資訊網 網址： <a href="http://excellent.aide.gov.tw">http://excellent.aide.gov.tw</a> 或 <a href="http://192.192.59.24">http://192.192.59.24</a>
------	---

### 四、網路線上登錄及郵寄繳件：

#### 1.方式及時間

	辦理方式	辦理時間
集體 報名	1.以校為單位，上網登錄報名資料，填畢後自行列印。 2.將所需繳交資料彙整，連同報名費、郵政匯票以限時掛號郵寄。	系統開放時間自 100年05月09日09:00至 100年05月10日17:00

	辦理方式	辦理時間
個別報名	1.上網登錄個人報名資料，填畢後自行列印。 2.將所需繳交資料彙整，連同報名費、郵政匯票以限時掛號郵寄。	報名系統關閉為止。 <b>※逾時不受理</b>

2.網路線上登錄報名網址：<http://excellent.aide.gov.tw/>，<http://192.192.59.24>

系統操作洽詢E-mail：[excellent@mail.aide.gov.tw](mailto:excellent@mail.aide.gov.tw) 高中資優資訊網。

3.郵寄繳件時間自100年05月09日至100年05月10日止，以郵戳為憑，逾期不受理。

郵遞地址：40750 臺中市西屯區寧夏路240號 國立臺中文華高中特教組

報名收件洽詢電話：(04)23124000 轉234、216。

## 捌、應繳報名資料

### 一、集體報名(應屆畢業生)

應備資料	備註
1.僅採術科成績甄選入學報名費每人 100 元。請自行到郵局購買郵政匯票，抬頭請寫「國立臺中文華高級中學」。 2.報名表(如附件一)：考生須於網路報名登錄系統登錄各項資料，填畢後檢核無誤，請自行列印。 3.臺灣南區 100 學年度高級中等學校舞蹈才能優異鑑定結果通知單(申請藝術類者免附)。 4.聯合鑑定術科測驗成績通知單。 5.A4 大小之回郵信封 1 個：信封上須寫明校名與承辦人姓名、郵遞區號、地址、聯絡電話，並貼足額限時掛號郵票【郵資參見玖、報名注意事項】，以便寄發結果通知單。 6.集體報名名冊(樣張如附件二)。 ※考生個人應繳交資料請依序排列，請考生就讀學校整理彙齊(每位考生單獨一份完整的報名資料)，勿拆開分類，每位學生僅能向一所學校提出申請。	報名表於網路線上登錄報名系統登錄完成，檢核無誤後自行列印。

### 二、個別報名(非應屆畢業生)

應備資料	備註
1.僅採術科成績甄選入學報名費每人 100 元。請自行到郵局購買郵政匯票，抬頭請寫「國立臺中文華高級中學」。 2.報名表(樣張如附件一)：考生須於網路報名登錄系統登錄各項資料，填畢後檢核無誤，請自行列印。 3.臺灣南區 100 學年度高級中等學校舞蹈才能優異鑑定結果通知單(申請藝術類者免附)。 4.聯合鑑定術科測驗成績通知單。 5.身分證明文件與學歷證件影本各一份，並在影本上加註「與正本相符」及考生簽名。 6. A4 大小之回郵信封 1 個：信封上須寫明收件人姓名、郵遞區號、地址、聯絡電話，並貼足額限時掛號郵票【37 元】，以便寄發結果通知單。 ※考生個人應繳交資料請依序排列，僅能向一所學校提出申請。【所有資料請以迴紋針裝訂成一份】	報名表於網路線上登錄報名系統登錄完成，檢核無誤後自行列印。

## 玖、報名注意事項

- 一、請於規定時間內辦理報名，逾時不受理。
- 二、考生若住偏遠地區無法利用網路使用報名登錄系統登錄各項資料，請到原就讀國中學校使用網路線上報名登錄系統。
- 三、考生應依網路線上登錄報名規定及說明登錄資料，填畢檢查無誤後，請以雷射印表機及一般白色A4影印紙列印報名表；若以噴墨印表機列印，請影印後繳交清晰之影印本，再將照片貼在影印本寄交。倘若因任何因素造成報名資料錯誤，本委員會概不負責。
- 四、考生報名表照片與聯合鑑定術科測驗准考證須為同式；照片模糊不清、規格不合或拍攝時間不符合者，須更換後始准予報名。
- 五、低收入戶子女或其直系血親尊親屬支領失業給付者，免收報名費，但須隨報名資料檢附下列相關證明文件(其有效日期以涵蓋報名日期為準):
  1. 低收入戶子女：應檢附鄉(鎮、市、區)公所核發之低收入戶證明正本(如為影本，須由核發單位加註「與正本相符」)。
  2. 直系血親尊親屬支領失業給付者：應檢附公立就業服務機構核發之失業【再】認定、失業給付申請書暨給付收據及戶口名簿影本。
- 六、報名回郵信封(A4大小)郵資：

件數(報名人數)	1	2-3	4-8	9-25	26-52
限掛郵資(元)	37	42	52	72	107

## 拾、選擇就讀學校

每位考生僅能向一所學校提出申請，報名後均由委員會將報名資料送交各校審核，依各校訂定之成績採計與錄取方式進行成績計算，確定各校錄取之考生，再送交委員會統一公佈及通知。

## 拾壹、成績採計與錄取方式

- 一、成績採計：使用臺灣南區100學年度高級中等學校舞蹈班(科)聯合鑑定術科測驗成績原始分數為依據。
- 二、各招生學校之招生名額及術科最低報名條件，請見本簡章【拾柒、僅採術科成績甄選入學招生學校招生資料表】。
- 三、術科之最低報名條件，均以原始成績為準。
- 四、申請總成績之計算依各校僅採術科成績甄選入學招生資料表。
- 五、錄取方式：請見簡章【拾柒、僅採術科成績甄選入學招生學校招生資料表】。
- 六、甄選總成績同分時參酌順序依序為：請見簡章【拾柒、僅採術科成績甄選入學招生學校招生資料表】。

## 拾貳、寄發及公佈錄取通知

符合申請資格，當申請名額多於提供名額，依各校招生條件之聯合鑑定術科測驗成績計算排序，依序錄取至各校提供之名額，榜單於100年05月16日(星期一)寄發錄取通知單於當日09:00公佈於招生學校各校網站。

## 拾參、成績複查

- 一、申請時間：100年05月18日(星期三)9:00至12:00逾時不受理。
- 二、申請地點：國立臺中文華高級中學。
- 三、申請手續：

- (一) 請於申請時間內至申請地點現場申請，逾時不予受理。
- (二) 填寫「臺灣南區 100 學年度高級中等學校舞蹈班(科) 僅採術科成績甄選入學成績錄取複查申請表」(如附件三，請由本委員會網頁下載使用)。
- (三) 申請複查須附僅採術科成績甄選入學錄取通知單正本備驗。
  1. 繳交填妥收件人姓名、郵遞區號、地址，並貼足限時掛號郵票之回郵信封一個。
  2. 複查以一次為限。

## 拾肆、報到

- 一、報到時間：100 年 5 月 18 日(星期三) 11:00 前，由考生或家長親至各錄取學校報到；未能親自報到者，得由考生家長或監護人代為辦理報到(須出具身份證明)，亦可委託代理人辦理報到(須檢附報到委託書，如附件四，請以正楷填寫)。
- 二、考生報到所需攜帶證件如下：
  - (一) 錄取通知單。
  - (二) 身分證明。
- 三、凡已辦理報到之考生不得再參加本年度之其他入學管道，違者取消其入學資格。
- 四、錄取考生如欲放棄錄取資格者，須先填妥「錄取考生放棄錄取資格聲明書」(如附件五)，並經家長雙方或監護人簽章後，於 100 年 5 月 20 日(星期五) 16:00 前由考生或家長親自送至錄取學校辦理。
  - (一) 錄取學校於聲明書蓋章後，將第一聯撕下由錄取學校存查，第二聯由考生領回。
  - (二) 完成上述手續後，考生始得參加本學年度其他入學管道。
  - (三) 聲明放棄錄取資格手續完成後，不得以任何理由撤回，請考生及家長慎重考慮。

## 拾伍、申訴處理

- 一、考生對於僅採術科成績甄選入學各項試務作業認為有影響其權益者，得舉證並以書面向本委員會提出申訴，申訴書應書明申訴人姓名、地址、聯絡電話及詳細申訴事由。
- 二、申訴書應於情事發生之日起 7 日內(含例假日)，以限時掛號郵寄：國立臺中文華高中教務處特教組(地址：40750 臺中市西屯區寧夏路 240 號)，信封上註明「申訴書」字樣，以郵戳為憑，逾期不再受理。
- 三、本委員會於收文後以書面答覆為原則。

## 拾陸、其他注意事項

- 一、考生所填報名表或繳交證件倘有不實情事，應撤銷其資格並追究責任。
- 二、凡已辦理報到之考生不得再參加本年度之其他入學管道，違者取消其入學資格。
- 三、本簡章如有未盡事宜，依臺灣南區 100 學年度高級中等學校舞蹈班(科)聯合鑑定術科測驗委員會決議辦理。

### 拾柒、僅採術科成績甄選入學招生學校招生資料表

校名	高雄市立左營高級中學舞蹈資優班	代碼	A
地址	81344高雄市左營區海功路55號	電話	(07) 5853083
網址	<a href="http://www.tyhs.edu.tw">www.tyhs.edu.tw</a>	傳真	(07) 5853083
招生名額	2名	備註	男生：2名
術科最低報名條件	術科測驗平均成績百分等級達前3%（含）以內。		
錄取方式	通過術科最低報名條件後，依照術科測驗原始平均成績高低排序錄取。		
同分參酌順序	1. 芭蕾舞 2. 現代舞 3. 中國舞 4. 即興與創作		

校名	國立臺南家齊女子高級中學舞蹈資優班	代碼	B
地址	70052臺南市中西區健康路一段342號	電話	(06) 2133265#2160
網址	<a href="http://www.ccgsh.tn.edu.tw">www.ccgsh.tn.edu.tw</a>	傳真	(06) 2130753
招生名額	2名	備註	男生：1名 女生：1名
術科最低報名條件	術科測驗平均成績百分等級達前3%（含）以內。		
錄取方式	通過術科最低報名條件後，依照術科測驗原始平均成績高低排序錄取。		
同分參酌順序	1. 芭蕾舞 2. 中國舞 3. 現代舞 4. 即興與創作		

校名	國立嘉義女子高級中學舞蹈資優班	代碼	C
地址	60043嘉義市垂楊路243號	電話	(05) 2254603#231
網址	<a href="http://www.cygsh.tw">www.cygsh.tw</a>	傳真	(05) 2258563
招生名額	2名	備註	男生：1名 女生：1名
術科最低報名條件	術科測驗平均成績百分等級達前3%（含）以內。		
錄取方式	通過術科最低報名條件後，依照術科測驗原始平均成績高低排序錄取。		
同分參酌順序	1. 芭蕾舞 2. 現代舞 3. 即興與創作 4. 中國舞		



校名	國立臺中文華高級中學舞蹈資優班	代碼	D
地址	40750臺中市西屯區寧夏路240號	電話	(04) 23124000#234
網址	<a href="http://www.whsh.tc.edu.tw">www.whsh.tc.edu.tw</a>	傳真	(04) 23113919
招生名額	2名	備註	男生：2名
術科最低報名條件	術科測驗平均成績百分等級達前2%（含）以內。		
錄取方式	通過術科最低報名條件後，依照術科測驗原始平均成績高低排序錄取。		
同分參酌順序	1. 芭蕾舞 2. 現代舞 3. 中國舞 4. 即興與創作		

校名	高雄市私立中華藝術學校舞蹈科	代碼	E
地址	80460高雄市鼓山區美術館路89號	電話	(07) 5549696#360
網址	<a href="http://www.charts.kh.edu.tw">www.charts.kh.edu.tw</a>	傳真	(07) 5546747
招生名額	11人	備註	男女兼收
術科最低報名條件	術科測驗平均成績達60.00分以上		
錄取方式	通過術科最低報名條件後，依術科測驗總成績高低擇優錄取		
同分參酌順序	1. 芭蕾舞 2. 中國舞 3. 現代舞		

校名	臺中縣私立青年高級中學舞蹈科	代碼	F
地址	41267臺中縣大里市中湖路100號	電話	(04) 24950376
網址	<a href="http://www.ysjh.tcc.edu.tw">www.ysjh.tcc.edu.tw</a>	傳真	(04) 24934833
招生名額	2人	備註	男女兼收
術科最低報名條件	術科測驗平均成績達60.00分以上		
錄取方式	通過術科最低報名條件後，依術科測驗總成績高低擇優錄取。		
同分參酌順序	1. 芭蕾舞 2. 中國舞 3. 現代舞		

【附件一】 臺灣南區100學年度高級中等學校舞蹈班（科）

僅採術科成績甄選入學報名表

姓名		性別		出生 年月日	民國 年 月 日	照片 【數位檔】			
畢業 學校	縣(市) 中	國	<input type="checkbox"/> 應屆畢業 <input type="checkbox"/> 非應屆畢業	畢業年月： 年 月					
家長或 監護人		電話	(H) (手機)						
住址	□□□-□□								
考生身分： <input type="checkbox"/> 一般生 <input type="checkbox"/> 低收入戶子女 <input type="checkbox"/> 直系血親親屬支領失業給付者									
身分證 字號						家長簽章		考生簽名	
申請學校 (限填一所學校)									
請黏貼聯合鑑定術科測驗成績單正本或清晰影本 (影本須加蓋就讀國中學校教務處及與正本相符之戳章)									

請黏貼

臺灣南區100學年度高級中等學校學生舞蹈才能優異鑑定結果通知單影本

(影本須加蓋就讀國中學校教務處及與正本相符之戳章)

**【附件二】 臺灣南區 100 學年度高級中等學校舞蹈班 (科)  
僅採術科成績甄選入學集體報名名冊(樣張)**

學校名稱		聯絡電話		傳真		
承辦人員		承辦人員 聯絡電話		承辦人員 E-mail		
學校地址						
郵政匯票號碼						
編號	姓名	身分證字號	性別	是否為 舞蹈班學生	身分別	繳費身分
1						
2						
3						
4						
5						
6						
7						
8						
9						
10						
合計      名，免繳報名費共      名						

※欄位不敷使用請自行增列，並於頁間加蓋騎縫章。

經辦人：

單位主管：

校長：

【附件三】

臺灣南區100學年度高級中等學校舞蹈班（科）僅採術科成績  
甄選入學甄選結果複查申請表

請黏貼甄選結果通知單上聯之清晰影本  
(影本須加蓋就讀國中學校教務處及與正本相符之戳章)

本欄由委員會黏貼甄選結果複查通知單（考生請勿黏貼）

申請複查考生基本資料

考生姓名										
身分證字號										

複查經辦人簽章：

日期： 年 月 日

本表請自行下載或影印使用。

#### 【附件四】

### 臺灣南區100學年度高級中等學校舞蹈班（科）僅採術科成績甄選入學 報 到 委 託 書

考生\_\_\_\_\_因故無法親自辦理臺灣南區100學年度高級中等學校  
舞蹈班（科）僅採術科成績甄選入學報到，特委託\_\_\_\_\_君代為全  
權處理報到手續。

考生資料： 姓名：_____ 身分證字號：_____ 住址：_____ 電話：(住家)_____ (手機)_____	受委託人資料： 姓名：_____ 身分證字號：_____ 與考生之關係：_____ 住址：_____ 電話：(住家)_____ (手機)_____
注意事項： 一、本委託書得剪下或影印後填寫使用。 二、本委託書所填寫資料請務必正確，並以正楷詳細書寫，字跡切勿潦草，如 資料不正確或字跡辨識困難時，本委員會得拒絕受理。 三、考生家長或監護人代為辦理報到時，不必填寫本委託書，但須出具身分證 明。 四、受委託人代為辦理報到手續時，須出具本委託書與身分證。	

考生家長或監護人簽章：\_\_\_\_\_

受 委 託 人 簽 章：\_\_\_\_\_

考 生 簽 章：\_\_\_\_\_

※本表請自行下載或影印使用

**【附件五】臺灣南區100學年度高級中等學校舞蹈班（科）僅採術科成績  
甄選入學錄取考生放棄錄取資格聲明書**

收件編號:

第1聯 錄取學校存查聯

學校		姓名		身分證 字號		電話	
<p>本人經由臺灣南區100學年度高級中等學校舞蹈班（科）僅採術科成績甄選入學招生，錄取貴校舞蹈班（科），現因故自願放棄錄取資格，絕無異議，並絕不以任何理由要求重新受理錄取報到，特此聲明。</p> <p align="center">此致</p> <p align="center">_____（錄取學校全銜）</p> <p align="right">考生簽章：_____</p> <p align="right">家長雙方（或監護人）簽章：_____</p> <p align="right">_____</p> <p align="right">日期: 100 年    月    日</p>							
錄取高中高職教務處蓋章							

**臺灣南區100學年度高級中等學校舞蹈班（科）僅採術科成績  
甄選入學錄取考生放棄錄取資格聲明書**

收件編號:

第2聯 考生存查聯

學校		姓名		身分證 字號		電話	
<p>本人經由臺灣南區100學年度高級中等學校舞蹈班（科）僅採術科成績甄選入學招生，錄取貴校舞蹈班（科），現因故自願放棄錄取資格，絕無異議，並絕不以任何理由要求重新受理錄取報到，特此聲明。</p> <p align="center">此致</p> <p align="center">_____（錄取學校全銜）</p> <p align="right">考生簽章：_____</p> <p align="right">家長雙方（或監護人）簽章：_____</p> <p align="right">_____</p> <p align="right">日期: 100 年    月    日</p>							
錄取高中高職教務處蓋章							

**注意事項:**

- 一、錄取考生欲放棄錄取資格者，請填妥本聲明書並經家長或監護人簽章後，於**100年5月20日（星期五）16:00前**，由考生或家長親自送至錄取學校辦理。
- 二、錄取學校於聲明書蓋章後，將第1聯撕下由錄取學校存查，第2聯由考生領回。
- 三、完成上述手續後，考生始得參加本學年度其他入學管道。聲明放棄錄取資格手續完成後，不得以任何理由撤回，請考生及家長慎重考慮。

【附圖】

國立臺中文華高級中學交通路線圖

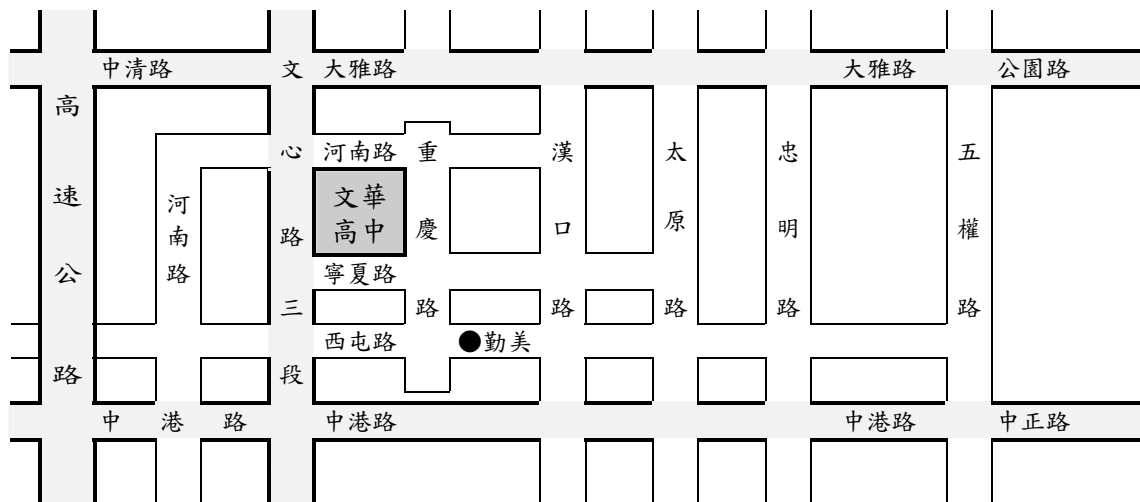

校址：臺中市西屯區寧夏路240號  
聯絡電話：04-23124000 轉 234

※到達本校方式：

**搭乘高鐵**—搭乘統聯 85 路至文華高中站。

**搭乘臺鐵**—出前站

1. 臺中客運 33 路：僑光科技大學-樹仔腳[經臺中火車站]
2. 仁友客運 29 路：綠川車站-黎明新村[經臺中火車站、一中街]
3. 仁友客運 72 路：嶺東科技大學-舊社公園
4. 統聯客運 85 路：高鐵烏日站-中臺科技大學
5. 巨業客運 68 路：東海別墅-中臺科技大學
6. TTJ 捷運公車 53 路：文心幹線(兒童藝術館-太原車站)

**開車**

國道一號 (中山高)	北上	國道一號(臺中港路交流道)→臺中港路(往臺中市區)→文心路左轉→至寧夏路右轉→本校(寧夏路240號)
	南下	國道一號(臺中港路交流道)→臺中港路(往臺中市區)→文心路左轉→至寧夏路右轉→本校(寧夏路240號)
國道三號 (中二高)	北上	國道三號(快官系統交流道)→臺74(臺中-彰化)線快速公路→市政路匝道下→市政路右轉→文心路左轉→至寧夏路右轉→本校(寧夏路240號)
	南下	國道三號(龍井交流道往臺中方向)→中興路→中港路聯絡道左轉→臺中港路右轉→文心路左轉→至寧夏路右轉→本校(寧夏路240號)